

SEI
BELLA COSÌ.



Erro.



Acqua IMBALLO delle sostanze accumulate nel corpo

- Sostanze non utilizzate richiamano acqua (natiche, addome, cosce ecc,)
- ACQUA rimossa dall'intestino = STITICHEZZA
- Con riempimento magazzini (alim. Non digeriti) ESPULSIONE attraverso PELLE
- MAPPA CUTANEA attinente all'organo corrispondente

Trattamenti di Liposuzione Laser-Assistita

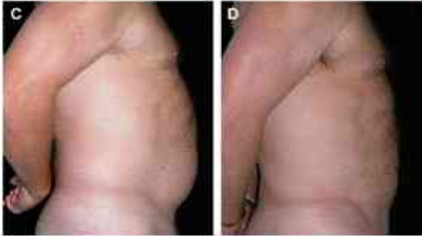

Liposuzione all'addome e fianchi di un uomo di 47 anni, le figure B, D, F e H mostrano i risultati dopo 6 mesi.

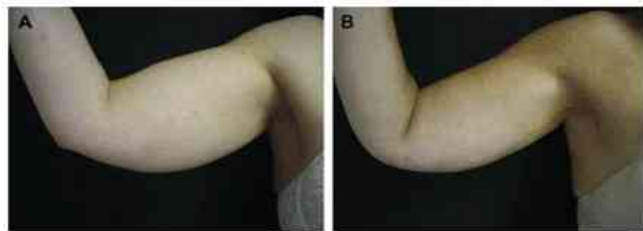

Liposuzione alle braccia di una donna di 54 anni, la figura B mostra i risultati dopo 8 mesi

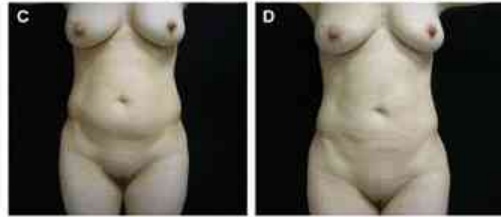
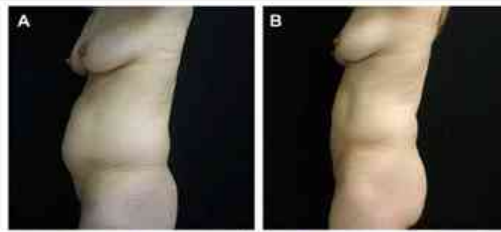

Liposuzione all'addome e fianchi di una donna di 38 anni, le figure B e D mostrano i risultati dopo 6 mesi.

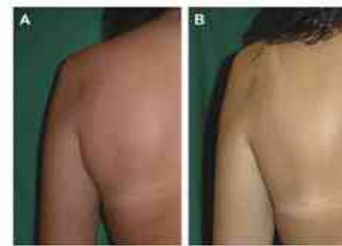

Liposuzione dell'area ascellare posteriore ad una donna di 28 anni, la figura B mostra i risultati dopo 6 mesi.

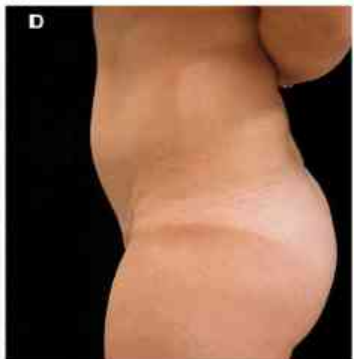
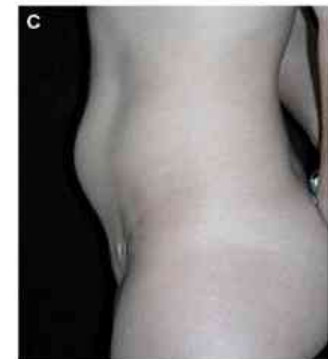

Liposuzione all'addome di una donna di 26 anni, le figure B e D mostrano i risultati dopo 6 mesi.



Liposuzione di cosce e fianchi per cellulite ad una donna di 32 anni, la figura B mostra i risultati dopo 6 mesi.



Liposuzione Laser del collo di una donna di 44, la figura B mostra i risultati dopo 6 mesi.

- Mucosa colon ascendente
trasverso
flora intest.
Formaz. Feci

- Riassorb. Liquidi feci
intestino tenue

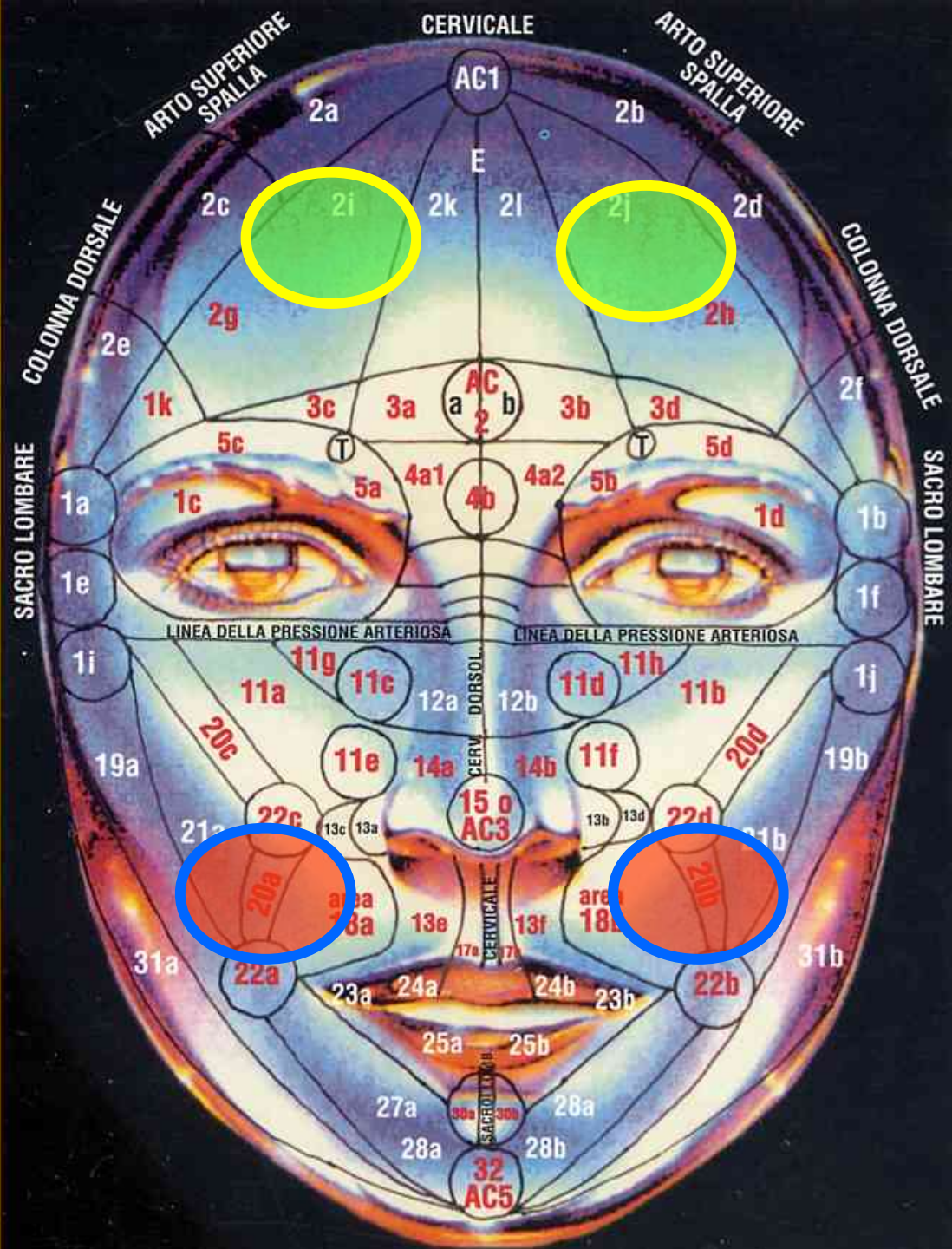

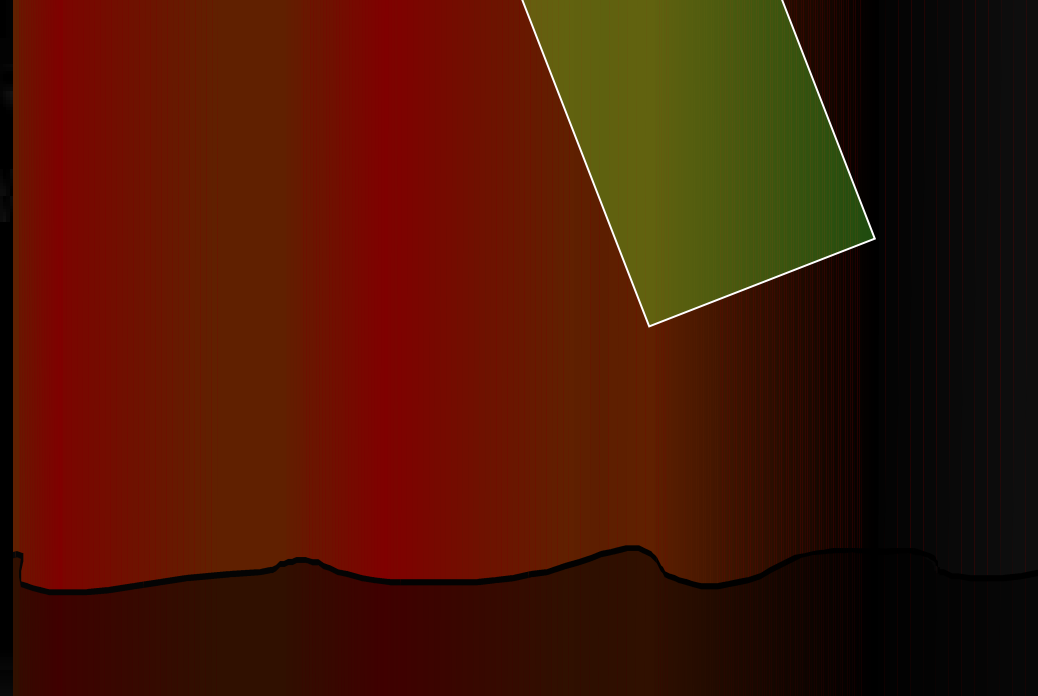

MAPPE VISIOLOGIA

- Accumuli e ristagni intestinali = maggiore produzione tossine nel sangue
- Percorso dei meridiani sul viso
- Proiezioni riflessologiche
- Osservare sul viso gli organi della digestione **FUNZIONE BILIARE** in particolare

Boldo

PROPRIETÀ:

- amico della cistifellea, favorisce la secrezione della bile
- diuretico
- stimolante generale
- Ipnotico.

INDICAZIONI:

- congestioni del fegato
- insufficienze epatiche, colecistiti e loro numerose conseguenze
- litiasi biliari
- infezioni urinarie, cistiti
- Insonnie degli epatici.







- Funzione biliare
fegato
cistifellea

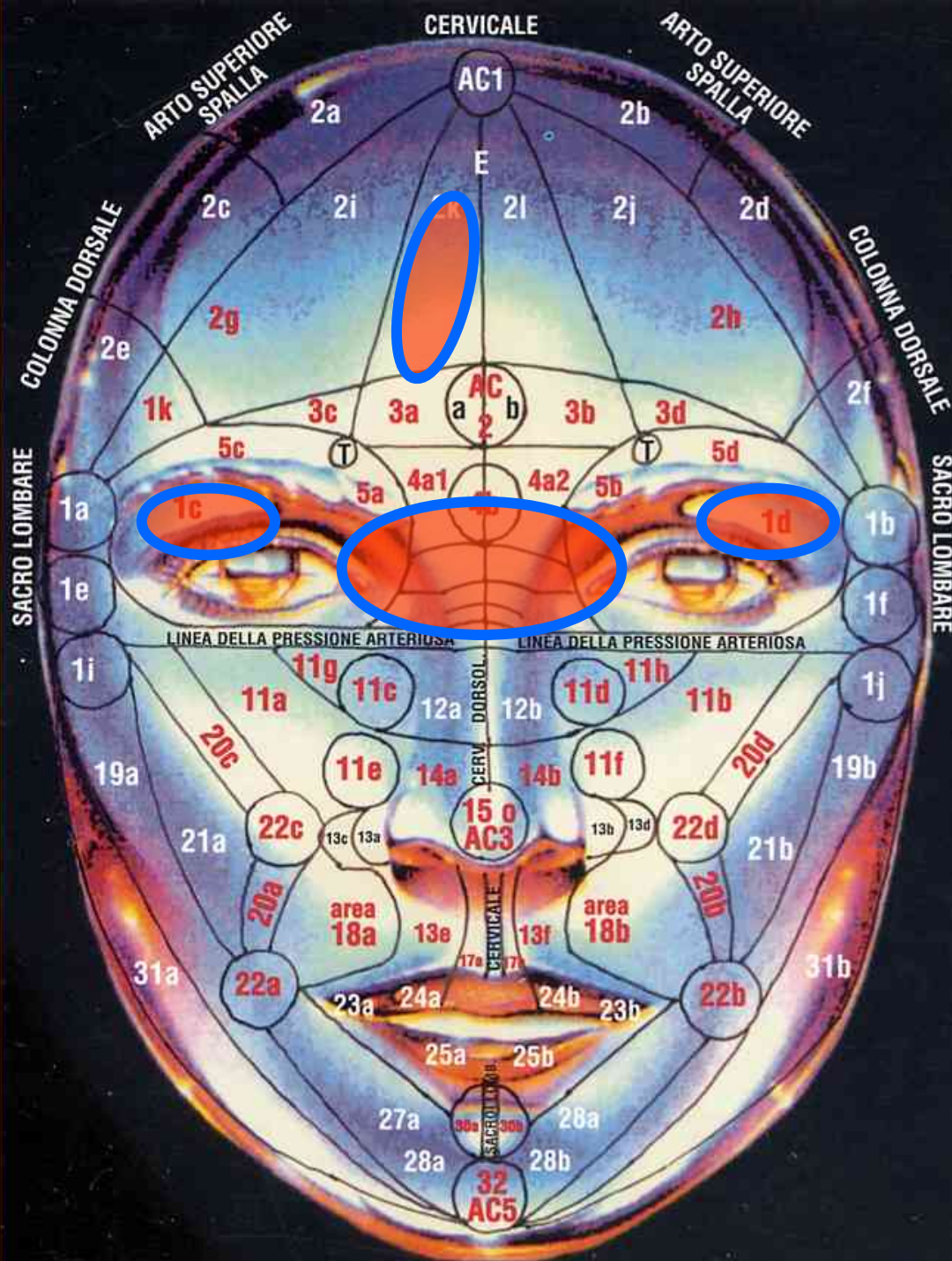
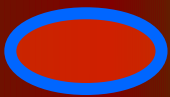

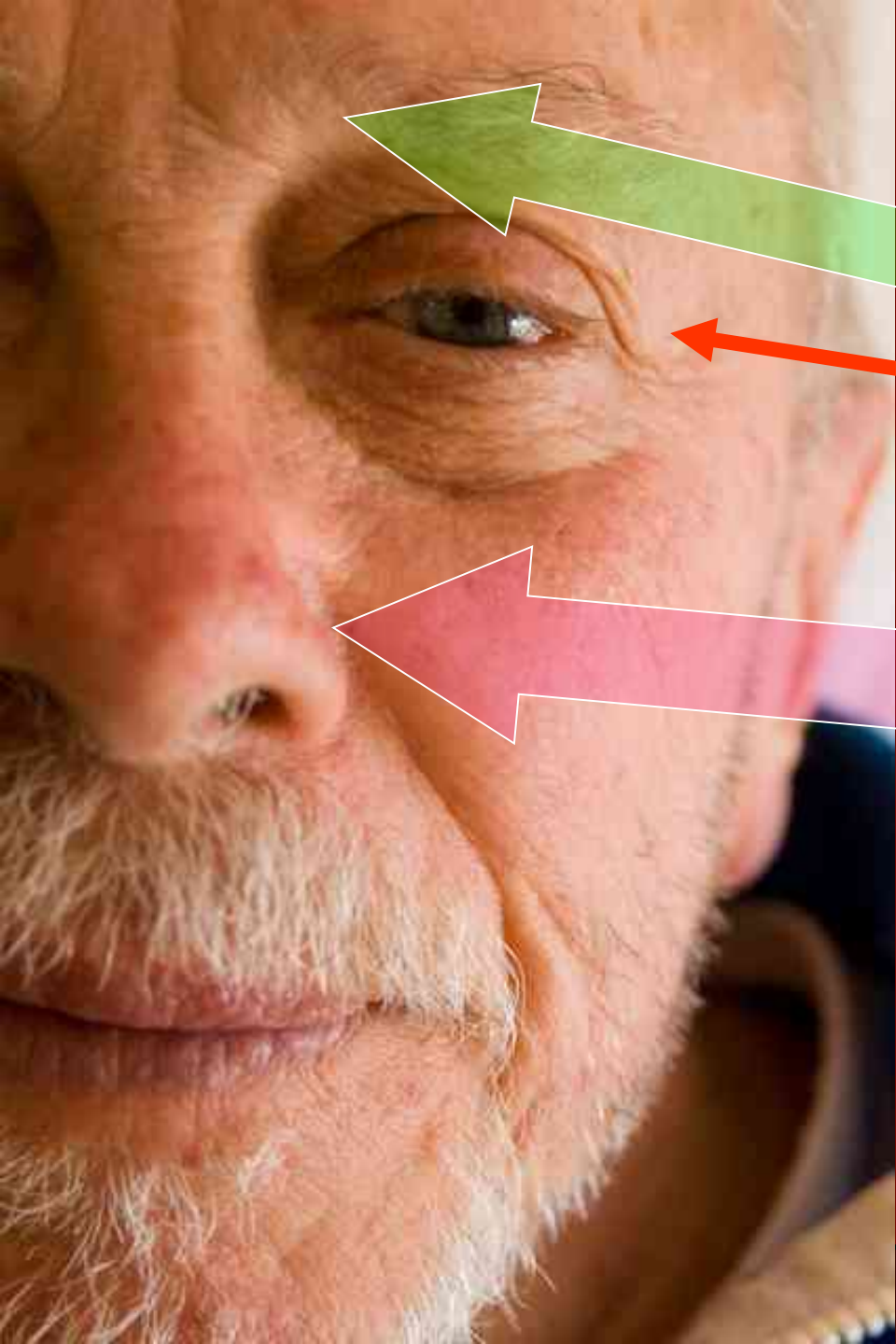

- **FEGATO**
- **REGOLAZIONE
ARTERIOSA
MICROCIRCOLO**
- **CIRCOLAZIONE
PELVICA**
- **CIRCOLAZIONE
ARTI INFERIORI**



Aumento di peso nonostante la dieta con transito intestinale normale

- Aumento peso meno grave del precedente
- **FUNZIONE BILIARE** relativamente integra
non compaiono segni sul viso
- Segni messi in evidenza su **INTESTINO**
TENUE DEBOLE
- Necessaria prevenzione per evitare
stitichezza

- Intestino tenue

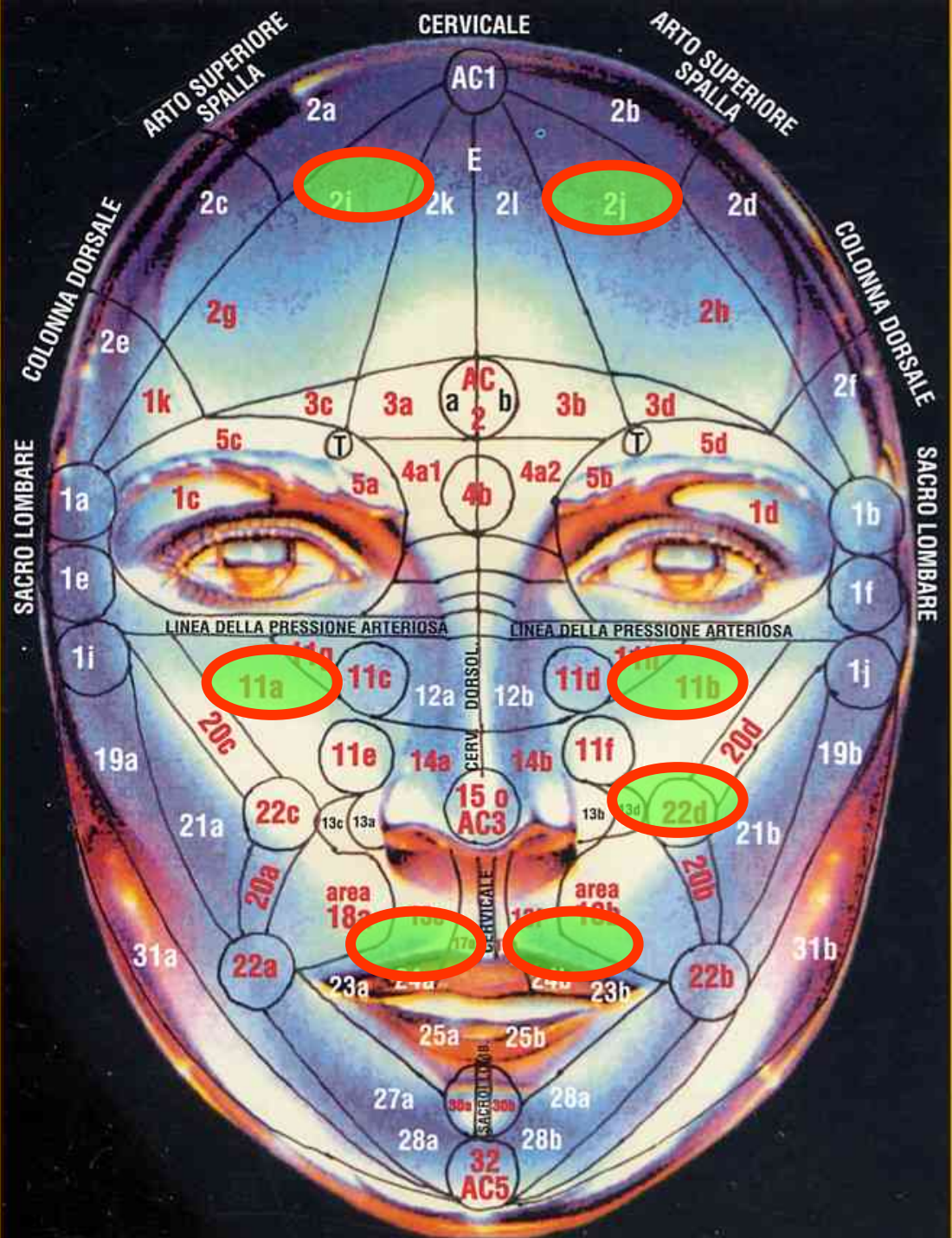



● DIGIUNO

PARTE SUP. TENUE

● DIGIUNO

FLORA INTESTINALE
PROCESSI
ASSIMILAZIONE

● CIRCOLAZIONE COLON
TESTICOLO SX

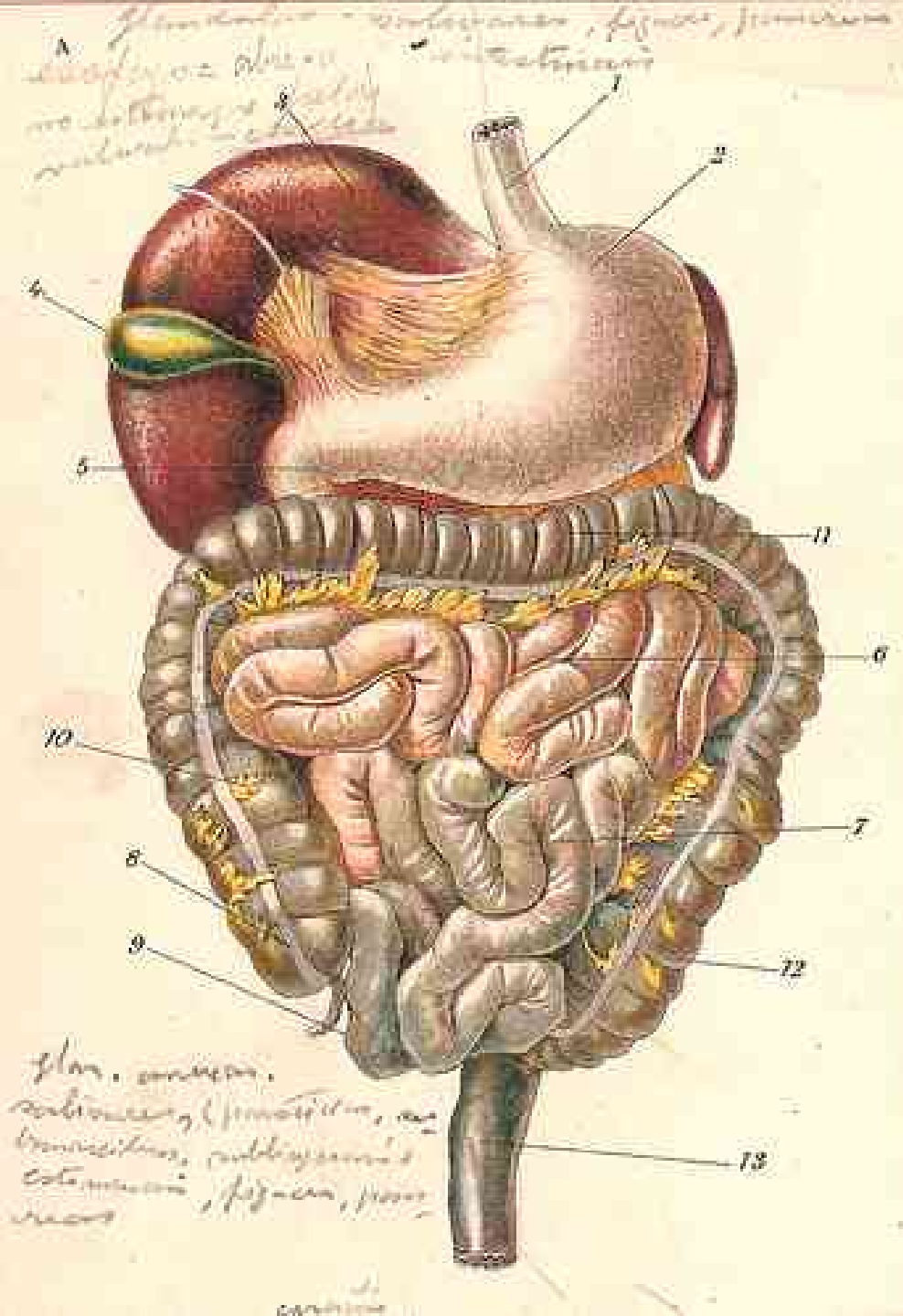

Manna (albero della)

Fraxinus ornus

PROPRIETÀ e INDICAZIONI:

- - purgante leggero e gradevole
- - utilizzato soprattutto In pediatria.
- Sciroppo contro la stitichezza.
- Lassativo delicato per intestini infiammati o deboli, anche per bambini ed anziani.
- Di sapore gradevole .
- Uso: da 1 a 3 cucchiaini, da solo o stemperato in una bevanda, una volta al giorno.
- Sciroppo con fruttosio, manna ed estratti di sostanze vegetali. (100 e 200 ml)

E' uno dei pochi lassativi benefici in natura

- al contrario della **senna** onnipresente in quasi tutti i lassativi vegetali in circolazione; la differenza fra i due lassativi è che la **Manna** agisce contro la stipsi perché attira acqua nell'intestino e quindi facilita lo svuotamento del colon; la senna o cassia agisce per irritazione. E qui c'è da dire che quasi tutti i lassativi vegetali in commercio contengono la senna o cassia; le persone affette da stipsi li comprano con fiducia ritenendo valido l'assioma "vegetale uguale naturale".



Le virtù della manna pura

1. **Digestivo**, blando lassativo, rinfrescante e regolatore intestinale.
2. Può essere assunta dai **diabetici** perchè, pur essendo dolcissima, non altera il livello glicemico del sangue.
3. Nei casi di **avvelenamento** la Manna Pura produce un aumento della diuresi e favorisce così l'allontanamento delle sostanze tossiche dell'organismo attraverso i reni.
4. Può essere usata come dolcificante nelle **cure dimagranti** Decongestiona il fegato e svuota la cistifellea dalla bile.
5. Favorisce la **stimolazione epatica** In soluzioni ipertoniche viene utilizzata per aiutare a rimuovere edemi polmonari e cerebrali.

Le virtù della manna pura

1. **Espettorante**, fluidificante emolliente e sedativa della tosse.
2. Decongestionante e **calmante nelle bronchiti** croniche, nelle faringiti, laringiti e tonsilliti.
3. Rende liscia e morbida la pelle, **spiana le rughe**.
4. In soluzioni ipertoniche per l'azione disidratante nella cura delle **piaghe e delle ulcere**.
5. Favorisce la **cicatizzazione** delle ferite ed una riduzione del gonfiore.
6. Inoltre, molto più importante, può essere assunta da tutti perchè **non ha controindicazioni**.

Salvata dalla manna

Nadia aveva ogni tipo di malanno. E le cure non funzionavano. Poi l'idea originale di un medico: ricorrere al «cibo degli ebrei». E la speranza si è riaccesa

di Giuliano Rotondi

Lugo di Romagna (Ravenna),
aprile

La manna di biblica memoria cadde miracolosamente dal cielo. E salvò gli ebrei affamati nel deserto del Sinai durante l'esodo verso la Terra promessa. Quella manna che sfamò il popolo giudeo esiste realmente. È il prodotto grezzo ottenuto da alcune specie di frassino. La manna estratta dal *Fraxinus Omus*, meglio conosciuto come ornioello o albero della manna, fu lavorata dagli arabi in Sicilia sino all'anno Mille e utilizzata in medicina naturale con tanto di bolla vescovile della Curia di Messina nel 1080. Una specie di panacea per tutti i mali. Ma può avere proprietà taumaturgiche così potenti da salvare una vita? Sì, e ne sa qualcosa Nadia Zauli, 41 anni, un passato da studentessa di Giurisprudenza, da oltre trent'anni alla ricerca delle cause delle malattie che l'affliggono sin dall'infanzia.



“ADESSO SONO RINATA”

Nadia Zauli, 41, con sua madre. Fin da piccola è alle prese con malattie rare e solo la manna (sopra e nel vasetto che tiene in mano) ha reso efficaci i farmaci. «Stavo per morire», dice, «ora sono rinata».

che esplose nell'adolescenza. «A 14 anni accuso una devastante dermatosi in tutto il corpo, aggravata da un'otite bilaterale», racconta Nadia. «Inizio a vomitare sangue e a non poter ingerire cibo. Perdevo peso a vista d'occhio, e nessun medico sapeva spiegarmi perché. Dopo 4 anni di flebo per sostentarmi e di visite inutili presso centri me-



di sono i farmaci. Che, anzi, rischiano di fare danni ulteriori.

litri”, poteva essermi letale. Una ginecologa, finalmente, riesce a

Uso alimentare: Pane dolce:

- farina 500 gr
manna 100 gr
acqua 1 bicchiere calda
olio di oliva 5 cucchiari
latte e lievito q.b.

sciogliere manna e lievito nell'acqua, ed aggiungere la farina, l'olio e il latte. Lasciare lievitare e formare dei panini. Cuocere in forno a 220°. L'impasto può essere arricchito con mandorle, noci e sesamo.



La manna pura

di Castelbuono e Pollina



Uso cosmetologico: Maschera antirughe all'uovo:

- Viene usata anche in cosmesi per la sua caratteristica di rendere la pelle liscia e morbida e di attenuare le rughe.
- 2 albumi di uovo
500 mgr di pappa reale
1 cucchiaino di panna
1 litro di latte
10 gr di manna
Sciogliere la manna nel latte e nella panna e poi amalgamare con gli altri ingredienti. Stendere sul viso per 20 minuti. Alla fine picchiettare il viso con dell'acqua di rose.



**PURGA
RINFRESCA
DISINTOSSICA
RIGENERA**

IL PRODOTTO CHE NON INGIURIA
PERCHÉ CONTIENE SOLO SUCCHERO

PER INFORMAZIONI
E PER IL PREZZO
SCRIVERE AL
MARCHIO DI MANNITE

**MANNITE
CONDENSATI**
CASTELBUONO - SICILIA -

IL SODALICE COME LO ZUCCHERO E COME LO ZUCCHERO DOLCIFICA LA BEVANDA
MANTENUTE COME SODALICANTE E FOCOSIATO DEL SODIO

Aumento di peso nonostante la dieta con transito intest. Accentuato diarrea o colite (alternanza)

- **STOMACO DEBOLE:** grossi problemi digestivi, disidratazione intest.
- **CIBI NON DIGERITO** provoca irritazioni intestinali con residui non digeriti
- **DIARREA:** accelerazione espulsiva da irritazione infiammatoria
- Alterazione **TONO CONTRAZIONI** con stitichezza intermittente = maggiore assimilazione cibi **NON UTILIZZABILI**

FEGATO

CISTIFELLEA

VIE BILIARI

PARETE COLON SX

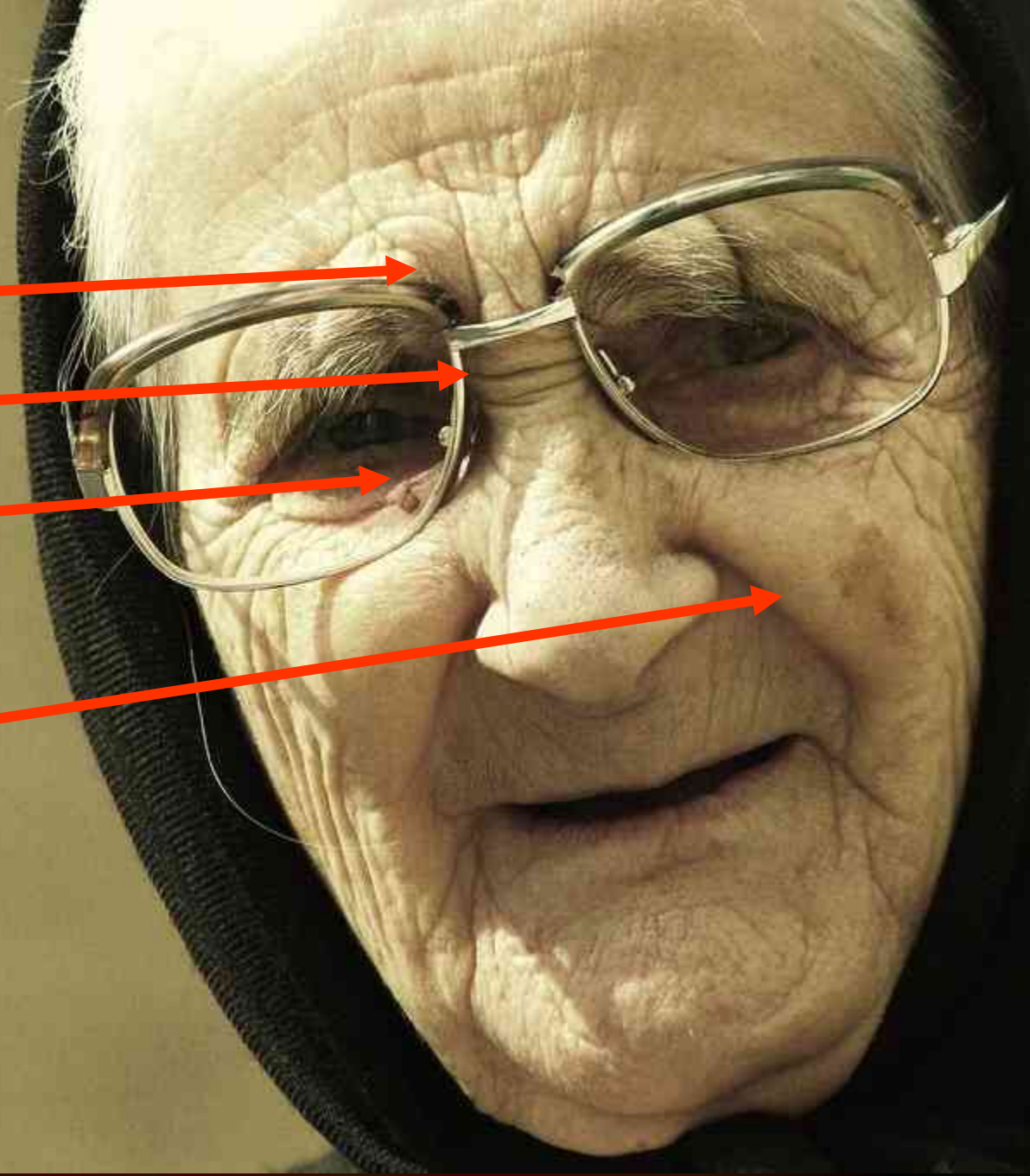



Diminuzione di peso nonostante la dieta con transito intest. Accentuato diarrea o colite (alternanza)

- Individui costituzione magra (a differenza del caso precedente) anche con buon appetito
- STOMACO DEBOLE irritazione conseguente intestino = COLITE con oscillazioni di peso
- Con peggioramento irritazione intestino e aggravamento digestione = DIMAGRIMENTO (alcolici, fumo, preoccupazioni)

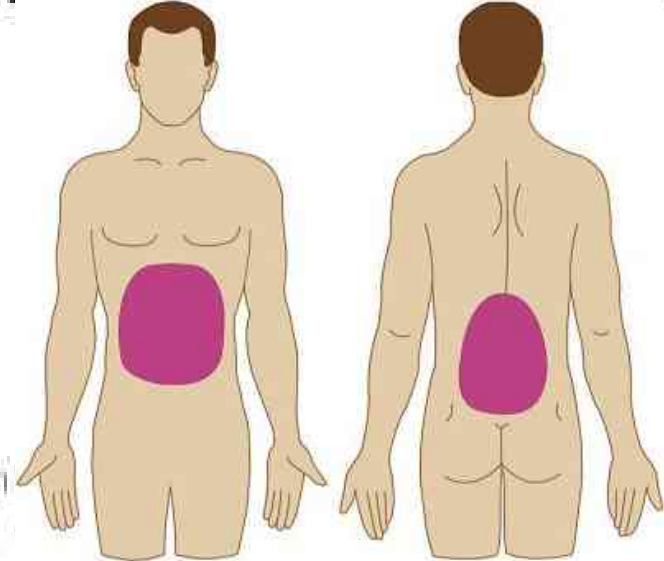
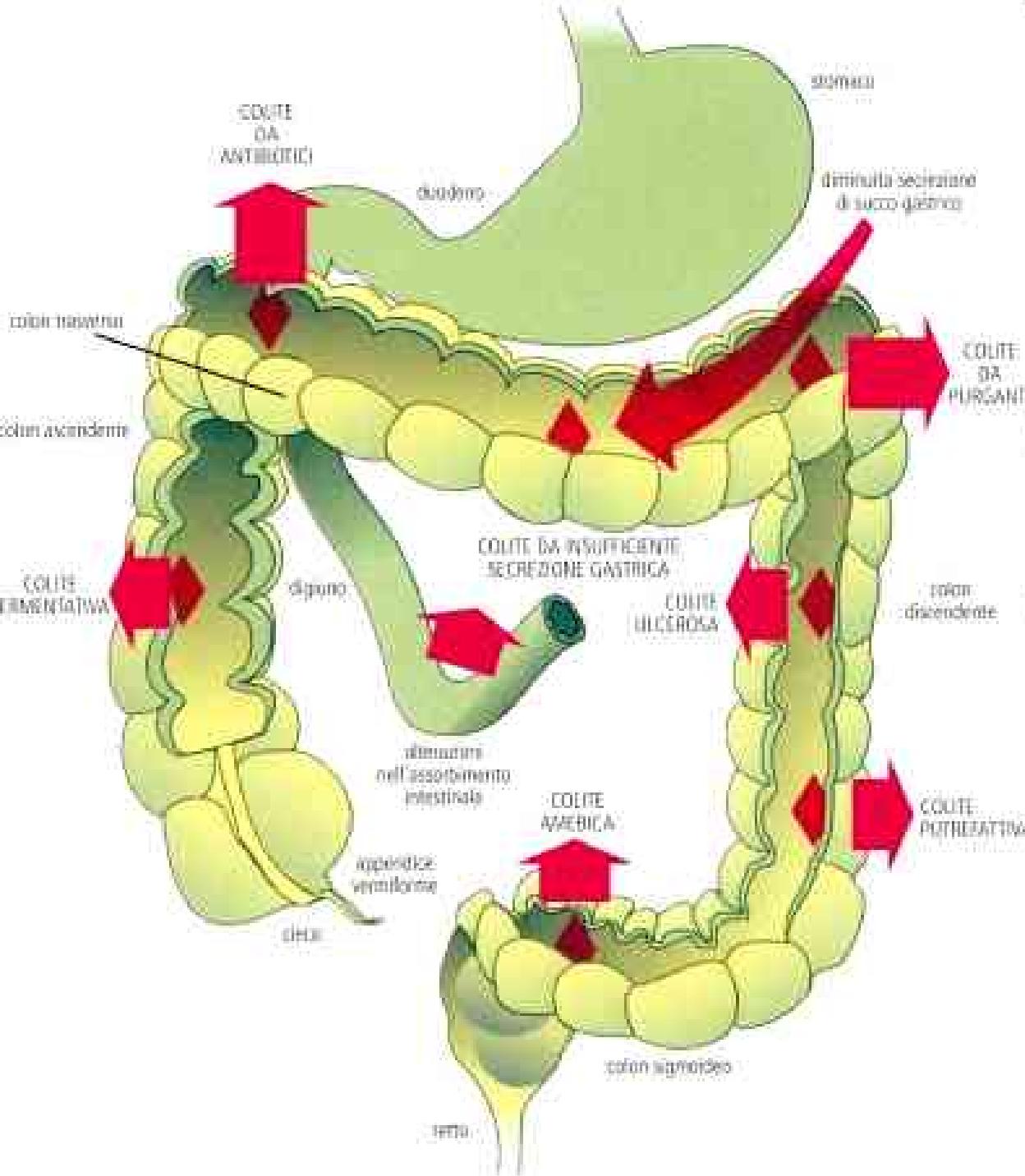

AGAR-AGAR

- Ha la proprietà di gonfiarsi nell'intestino, in modo da provocare la facile evacuazione delle feci senza produrre stati irritativi.
- Viene consigliato nella stitichezza cronica invece della crusca. La crusca cruda ha un'azione irritante sulle mucose intestinali. La crusca cruda crea lacerazioni piccolissime che producono diverticoli e colite.
- Questo rimedio invece crea una mucillagine gelatinosa che non impedisce l'assorbimento degli alimenti, ingloba le feci vecchie, pulisce i diverticoli e grazie ad un meccanismo che gli proviene dalla sua origine marina, riequilibra il pH intestinale.
- Molto indicato nella colite.
- Uso: da 1 a 2 cucchiaini da caffè, con acqua a piacere o dentro una cialda, una o due volte al dì.







Coconut Agar Agar



- Colon
- Stomaco
- Duodeno
- Pancreas

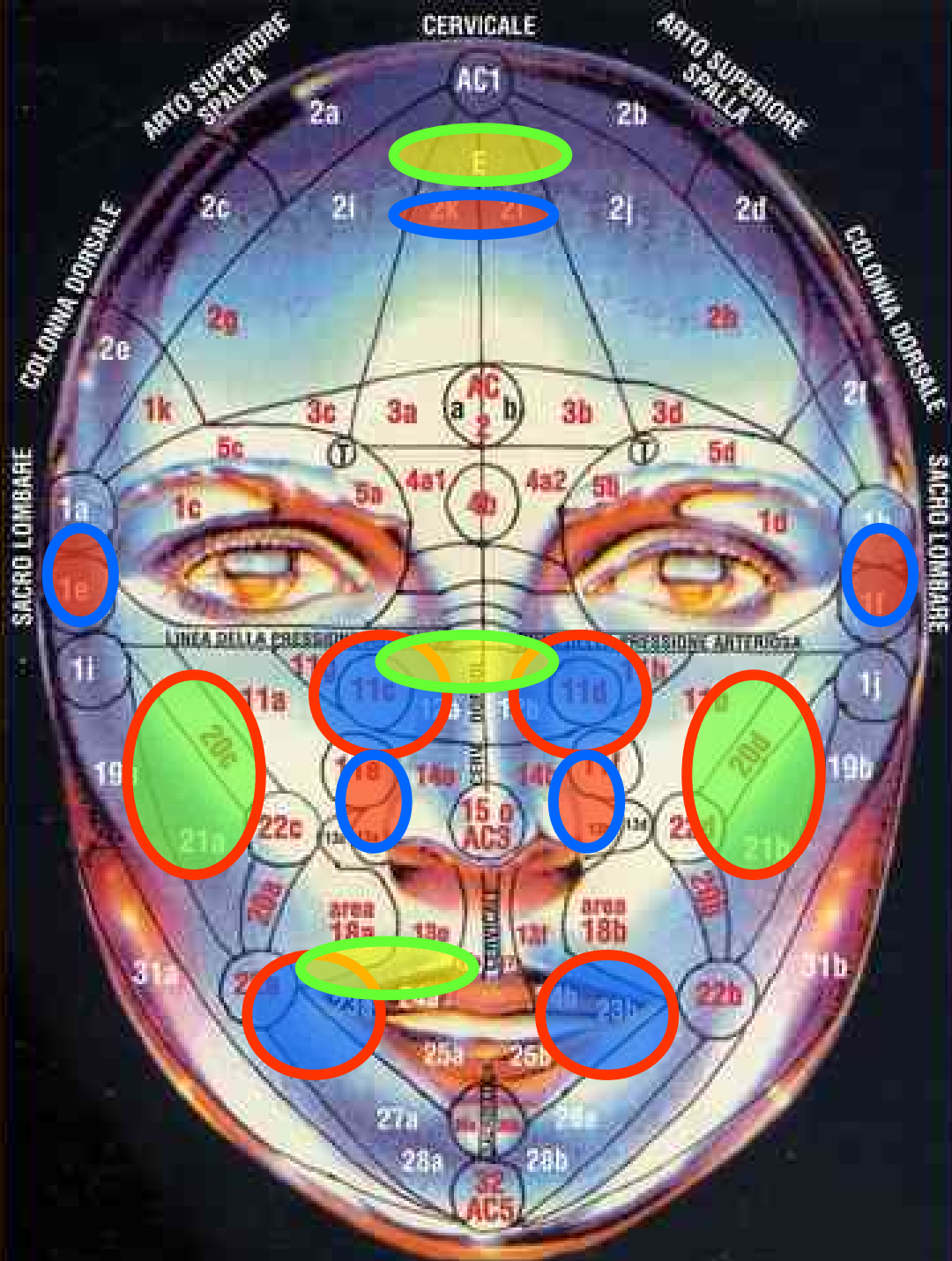

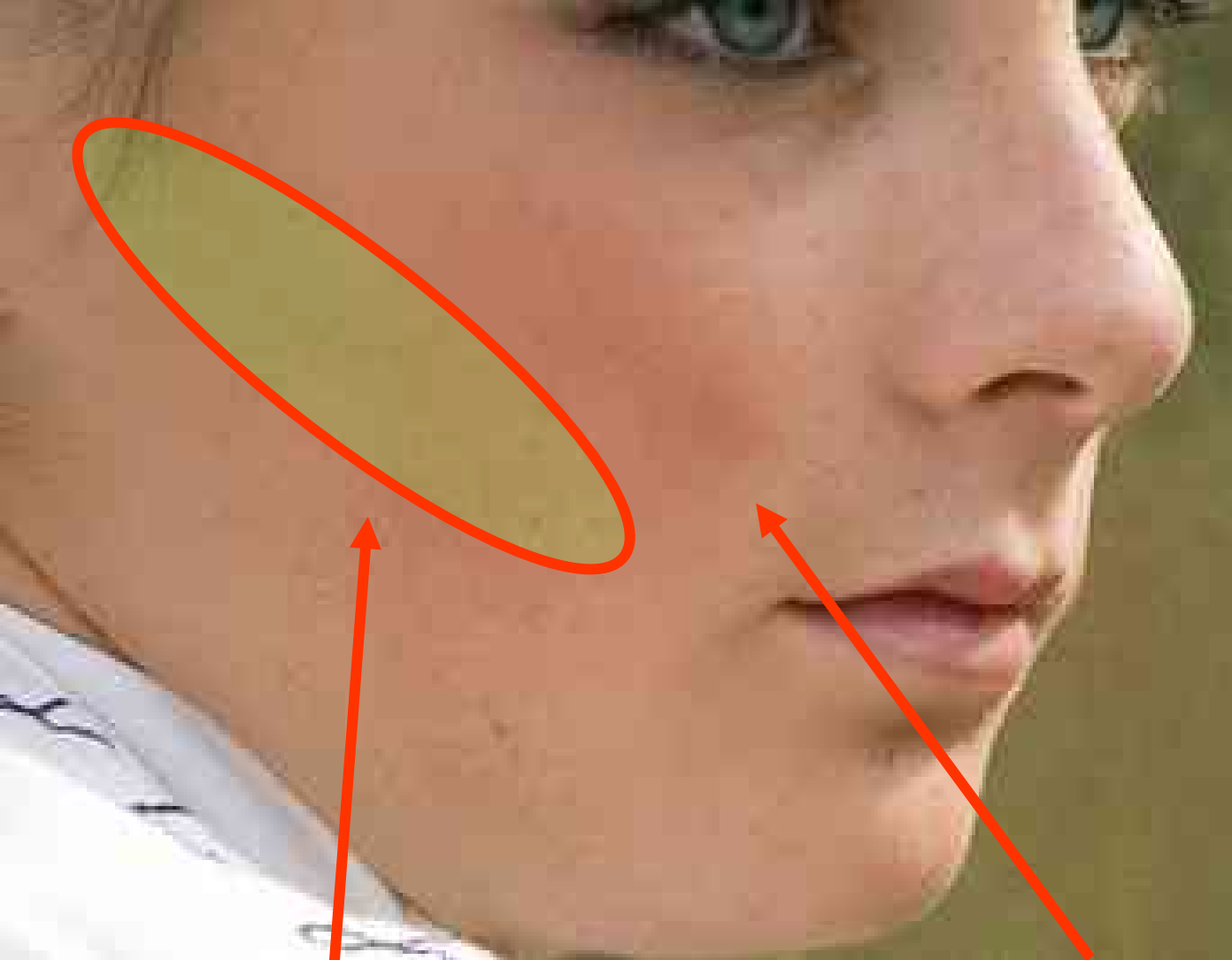

- ILEO
MUCOSA COLON
COLON ASCENDENTE

- VALVOLA
ILEO CECAL

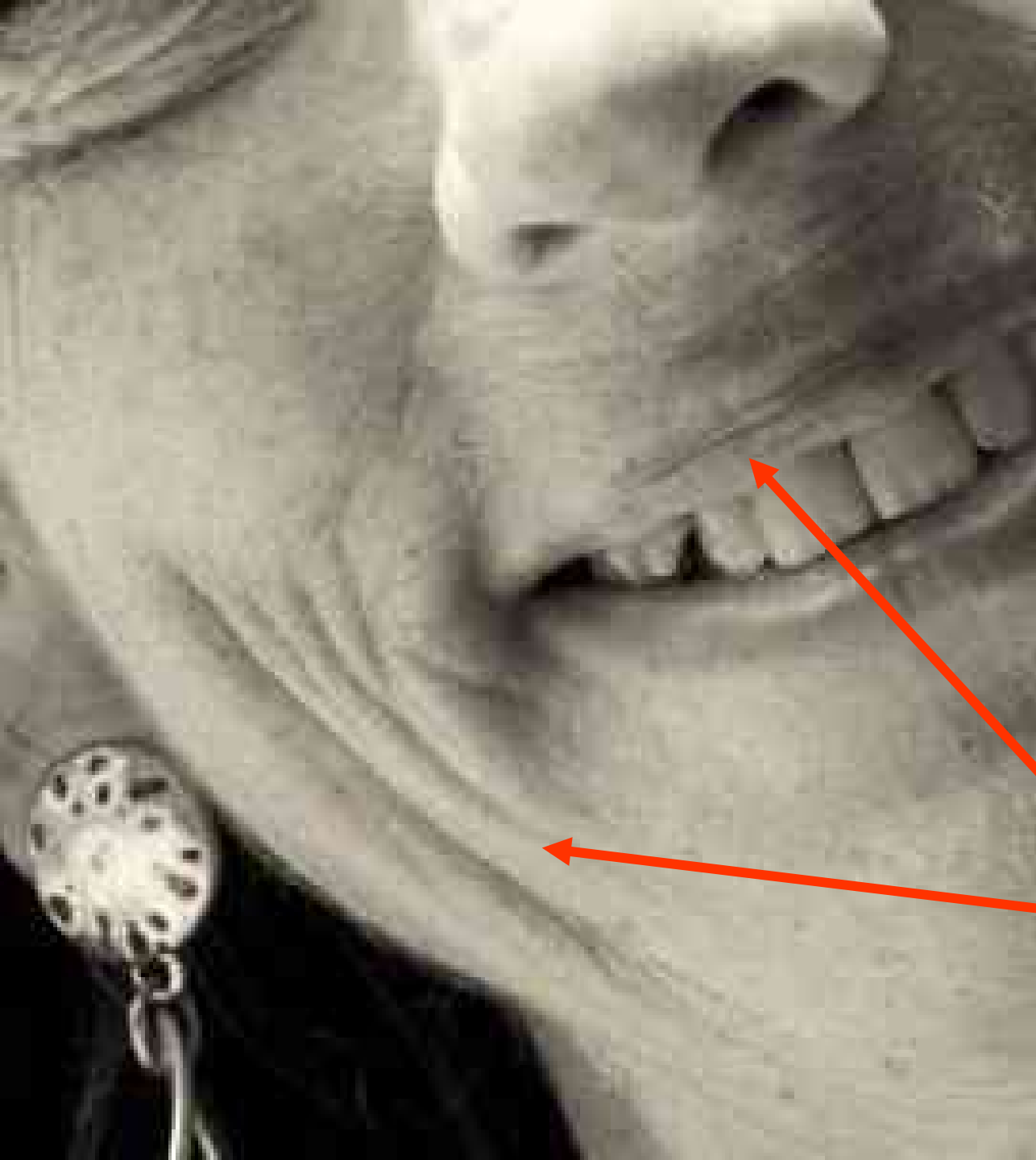

● DUODENO

● COLON
CIECO
ILEO
INTESTINO
TENUE

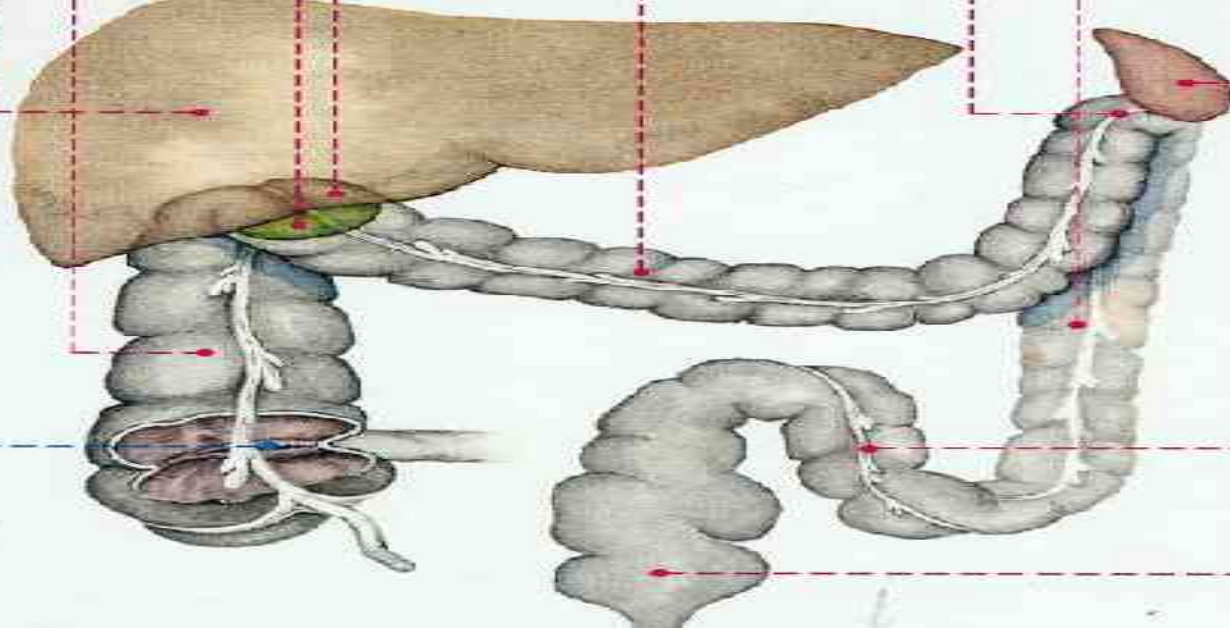
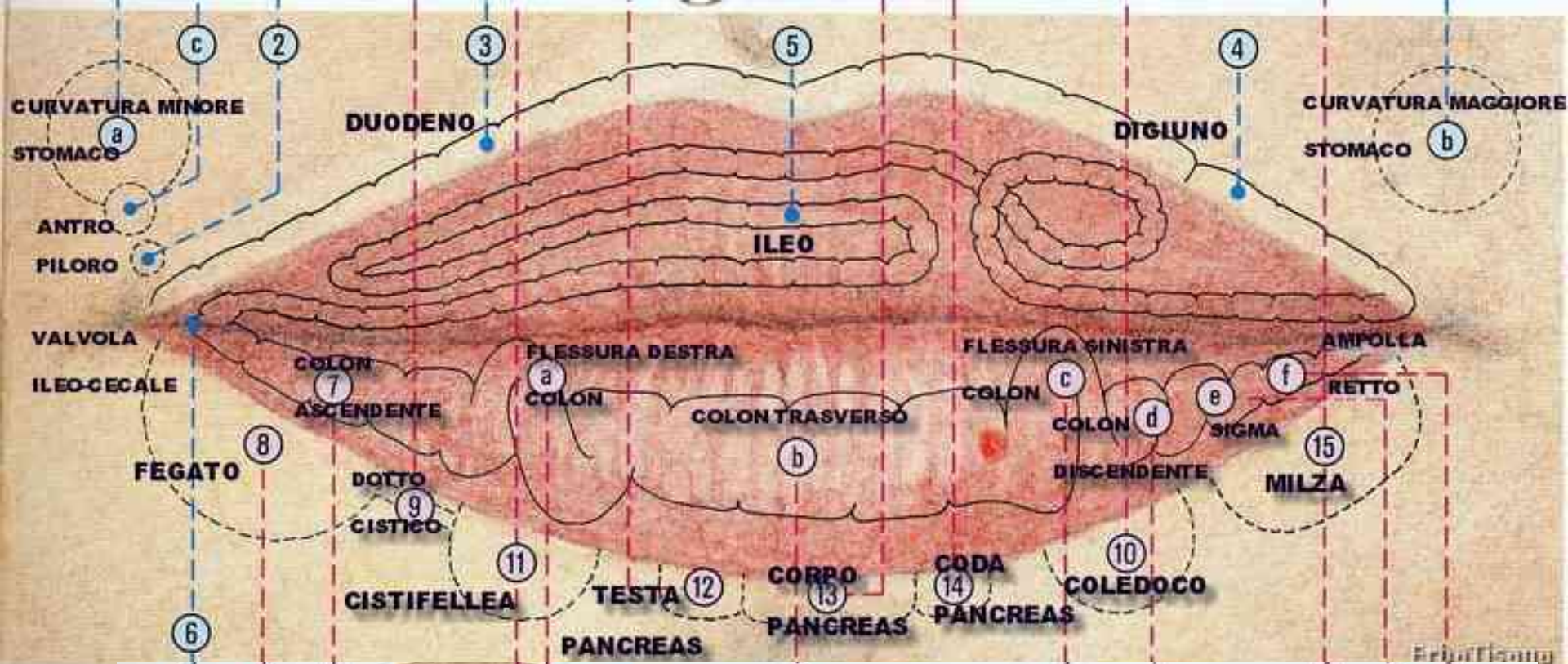

Signore magre, golose con aumento natiche, cosce, cellulite tendenza stitichezza, insuff. venosa

- Costituzione magra, ricerca di dolci, sedentarietà, aumento cosce, natiche.
- DIGESTIONE LENTA + alimenti non utili
- TRANSITO INTESTINALE LENTO + ristagno fecale con accumulo di acqua
- ALTERAZIONI ORMONALI con accumulo di acqua specie addome e fianchi
- Tessuti adiposi → connettivo → pelle

- Genitali



- Vie biliari



- Duodeno

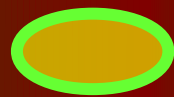

- Arti inferiori



- Retto

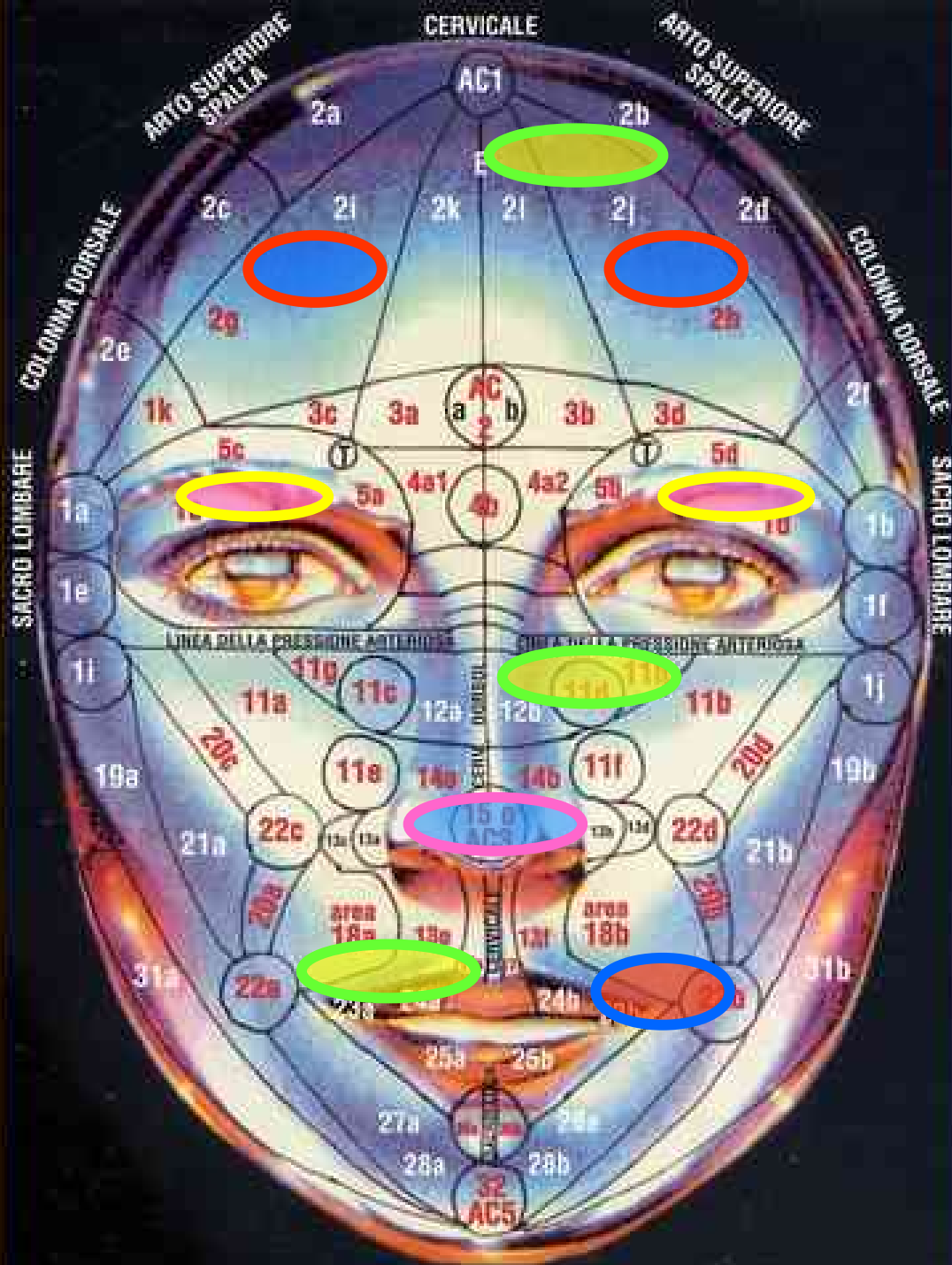
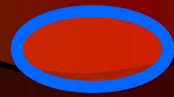

Prostata
plessi pelvici
e vie urinarie

Circolazione
renale
Sistema linfatico
renale

Cuore dx
coronarie

Stomaco

Digiuno parte
sup. intestino
tenue

Digiuno flora
intest.
Processi
assimilazione

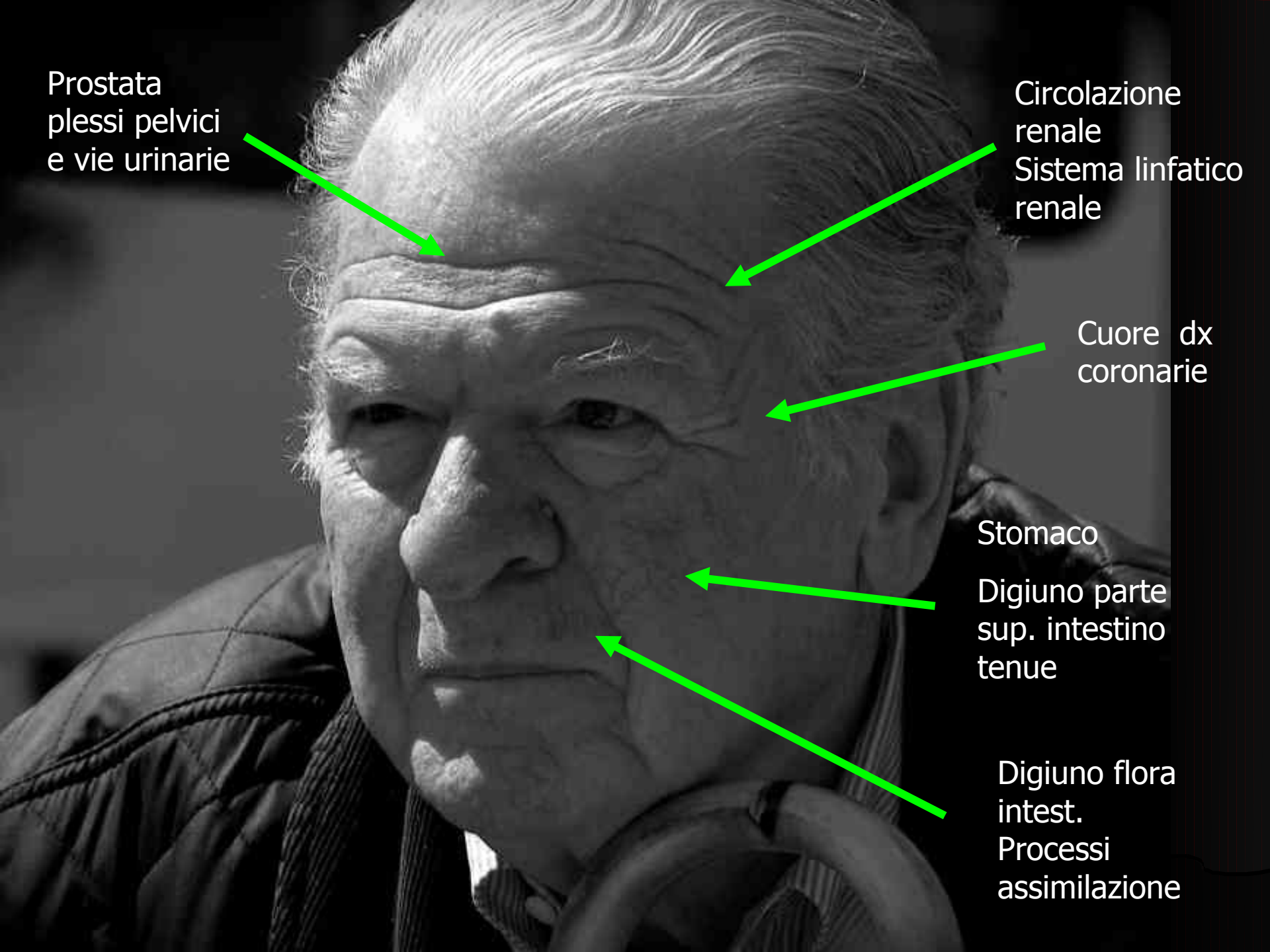

Dimagrimento in persone Costituzione robusta e transito Intestinale normale

- Patologie degenerative o croniche?
- Controllare funzionalità FEGATO (viso)
- Controllare funzionalità RENALE (viso)
- Controllare pressione del sangue (linea PL)
- Funzionalità CARDIOCIRCOLATORIA
Prominenze zigomi, variazioni cromatiche
- Associazioni cibi, intolleranze, qualità,
idratazione

